

Buletin de rezultat

Nr. 99000871950 / 19.Iun.2020

**Rinotraheita Infectioasa Bovina (IBRgE) - Ac
(metoda ELISA)**

Companie/Adresa:	Asociatia Crescatorilor de vaci Baltata Romaneasca – tip Simmental / Str. Mihai Viteazu nr. 382, Loc. Harman, Jud. Brasov
Ferma:	Asociatia Crescatorilor de vaci Baltata Romaneasca – tip Simmental
Cod exploatare:	-
Specie:	BOVINA
Numar de probe/specimen recoltat:	6 probe / ser sangvin
Mod de recoltare/conformitate:	Recoltat extern/probe conforme
Data receptie probe:	10.Iun.2020
Data rezultat analize:	19.Iun.2020
Cerere de analiza:	Nr. FN / 09.Iun.2020
Medic Veterinar trimitator:	Dr. Vago Istvan

Nr. Ord.	Identificare animal	Barcode proba	Varsta	Categorie / Rasa	Sex	Titru anticorpi S/N Ratio	Rezultat
1	1 - RO503009846610	9900559595	6 luni	-	M	0.677	Suspect
2	2 - RO501009834903	9900559596	6 luni	-	M	0.512	Pozitiv
3	3 - RO504009674551	9900559597	6 luni	-	M	0.950	Negativ
4	4 - RO503009618252	9900559598	7 luni	-	M	0.963	Negativ
5	5 - RO503010275481	9900559600	2 luni	-	M	0.210	Pozitiv
6	6 - RO503004609328	9900559601	5 ani	-	F	0.060	Pozitiv

Interpretare:

Titru (S/N Ratio) > 0.70 - Negativ
Titru (S/N Ratio) ≥ 0.70 - <0.60 - Suspect
Titru (S/N Ratio) ≤ 0.60 - Pozitiv

Medic de laborator:



ELECTROANALIZ
Medic Veterinar
Cod: 423149

Buletin de rezultat

**Rinotraheita Infectioasa Bovina (IBRgE) - Ac
(metoda ELISA - reprezentare grafica)**

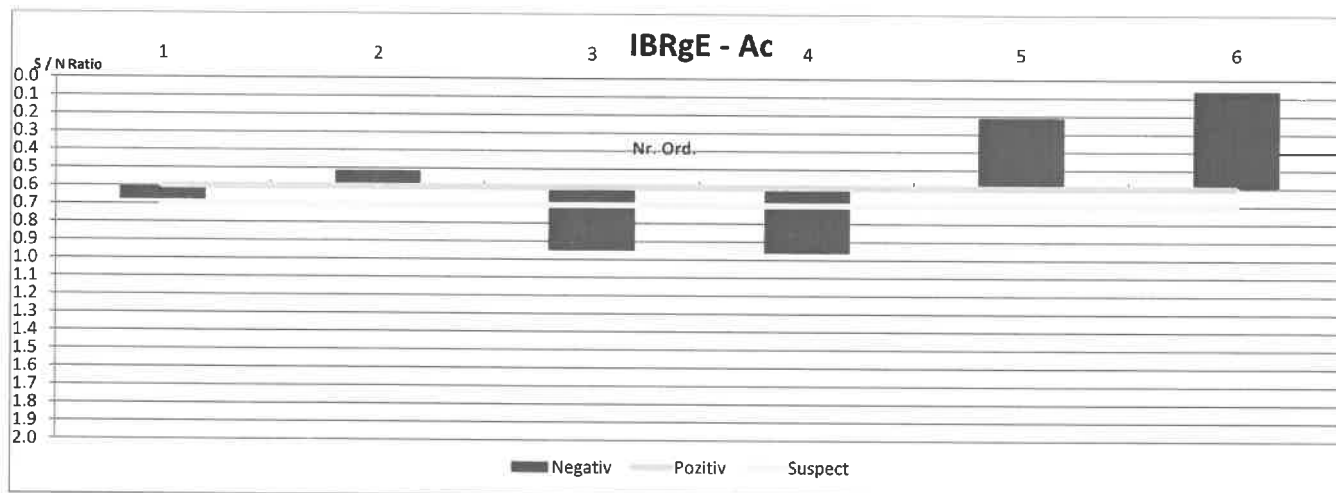

S.C. SYNEVOVET S.R.L.
Sediu social: B-dul Pache Protopopescu,
nr. 81, et. 2, cam. 1, sector 2, Bucuresti
Punct de lucru: Str. Industriilor, nr. 25,
com. Chiajna, jud. Ilfov
Telefon: 0753 086 965
Fax: 021 315 19 93
Site: www.synevovet.ro



Buletin de rezultat

Nr. 99000871950 / 18.Iun.2020

Diareea Virala Bovina (BVD) - Ag (metoda ELISA)

Companie/Adresa:	Asociatia Crescatorilor de vaci Baltata Romaneasca – tip Simmental / Str. Mihai Viteazu nr. 382, Loc. Harman, Jud. Brasov
Ferma:	Asociatia Crescatorilor de vaci Baltata Romaneasca – tip Simmental
Cod exploatare:	-
Specie:	BOVINA
Numar de probe/specimen recoltat:	6 probe / ser sangvin
Mod de recoltare/conformitate:	Recoltat extern/probe conforme
Data receptie probe:	10.Iun.2020
Data rezultat analize:	18.Iun.2020
Cerere de analiza:	Nr. FN / 09.Iun.2020
Medic Veterinar trimitator:	Dr. Vago Istvan

Nr. Ord.	Identificare animal	Barcode proba	Varsta	Categorie / Rasa	Sex	Titru anticorpi Valoare OD (S-N)	Rezultat
1	1 - RO503009846610	9900559595	6 luni	-	M	0.003	Negativ
2	2 - RO501009834903	9900559596	6 luni	-	M	0.008	Negativ
3	3 - RO504009674551	9900559597	6 luni	-	M	0.002	Negativ
4	4 - RO503009618252	9900559598	7 luni	-	M	0.005	Negativ
5	5 - RO503010275481	9900559600	2 luni	-	M	0.005	Negativ
6	6 - RO503004609328	9900559601	5 ani	-	F	0.000	Negativ

Interpretare:

Titru (Valoare OD S-N) \leq 0.300 - Negativ

Titru (Valoare OD S-N) $>$ 0.300 - Pozitiv

Medic de laborator

ELECTRA AVRAM
Medic Veterinar
Cod: 423149

S.C. SYNEVOVET S.R.L.
Sediul social: B-dul Pache Protopopescu,
nr. 81, et. 2, cam. 1, sector 2, Bucuresti
Punct de lucru: Str. Industriilor, nr. 25,
com. Chiajna, jud. Ilfov
Telefon: 0753 086 965
Fax: 021 315 19 93
Site: www.synevovet.ro



Comentariu:

Titrurile crescute de anticorpi maternali BVDV pot impiedica identificarea antigenului BVDV din sange. Din aceasta cauza, la vitei, dupa primirea colostrului, identificarea antigenului de BVDV este foarte dificila si pot aparea rezultate "fals - negative". Pentru evitarea acestei situatii se recomanda testarea viteilor inainte de primirea colostrului. Daca testarea pentru BVDV Ag s-a facut dupa primirea colostrului, iar rezultatul este negativ, atunci se recomanda retestarea la varsta de > 30 zile.

S.C. SYNEVOVET S.R.L.
Sediul social: B-dul Pache Protopopescu,
nr. 81, et. 2, cam. 1, sector 2, Bucuresti
Punct de lucru: Str. Industriilor, nr. 25,
com. Chiajna, jud. Ilfov
Telefon: 0753 086 965
Fax: 021 315 19 93
Site: www.synevovet.ro



Buletin de rezultat

Nr. 99000871950 / 18.Iun.2020

Diareea Virala Bovina (BVD) - Ac (metoda ELISA)

Companie/Adresa:	Asociatia Crescatorilor de vaci Baltata Romaneasca – tip Simmental / Str. Mihai Viteazu nr. 382, Loc. Harman, Jud. Brasov
Ferma:	Asociatia Crescatorilor de vaci Baltata Romaneasca – tip Simmental
Cod exploatare:	-
Specie:	BOVINA
Numar de probe/specimen recoltat:	6 probe / ser sangvin
Mod de recoltare/conformitate:	Recoltat extern/probe conforme
Data receptie probe:	10.Iun.2020
Data rezultat analize:	18.Iun.2020
Cerere de analiza:	Nr. FN / 09.Iun.2020
Medic Veterinar trimitator:	Dr. Vago Istvan

Nr. Ord.	Identificare animal	Barcode proba	Varsta	Categorie / Rasa	Sex	Titru anticorpi S/P Ratio	Rezultat
1	1 - RO503009846610	9900559595	6 luni	-	M	0.000	Negativ
2	2 - RO501009834903	9900559596	6 luni	-	M	0.437	Pozitiv
3	3 - RO504009674551	9900559597	6 luni	-	M	0.009	Negativ
4	4 - RO503009618252	9900559598	7 luni	-	M	0.000	Negativ
5	5 - RO503010275481	9900559600	2 luni	-	M	0.194	Negativ
6	6 - RO503004609328	9900559601	5 ani	-	F	0.520	Pozitiv

Interpretare:

Titru (S/P Ratio) < 0.20 - Negativ
Titru (S/P Ratio) 0.20 - 0.30 - Suspect
Titru (S/P Ratio) ≥ 0.30 - Pozitiv

Medic de laborator:



ELECTRAVET
Medic Veterinar
Cod: 423149

SYNEVOVET SRL
LABORATOR VET
B-dul Pache Protopopescu Nr. 81/Et. 2,
cam.1, 021408, Bucuresti
Telefon: 0753 086 965
Fax: 021 315 19 93
Site: www.synevovet.ro

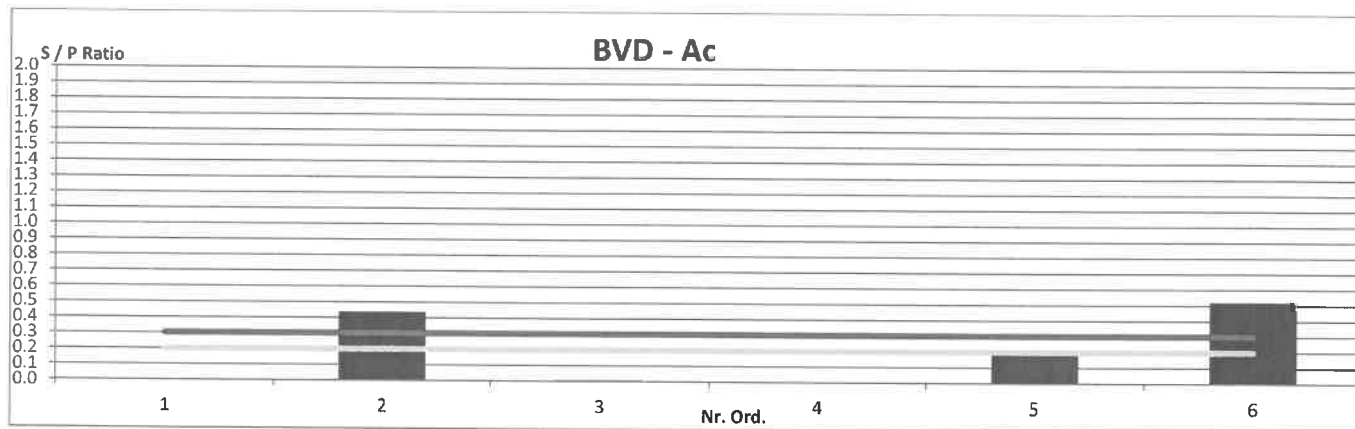

Buletin de rezultat

Diareea Virala Bovina (BVD) - Ac
(metoda ELISA - reprezentare grafica)



CERTIFICAT ZOOTEHNIC / ZOOTEHNICAL CERTIFICATE

Certificat zootehnic eliberat în conformitate cu: REGULAMENTUL(UE) 1012/2016, pentru comerțul cu animale de reproducție de rasă pură din specia bovină
 Zootehnic certificate issued in accordance with: REGULATION(EU) 1012/2016, for trade in purebred breeding animals of bovine species



Nr./No.: 7206

1. Eliberat de / Issued by:

Asociația Crescătorilor de Vaci "Bălțată Românească" Tip Simmental

Adresa / Address: Mihai Viteazu 382, Harman, Brașov, România
 Tel./Fax: , E-mail: registru@baltataromaneasca.ro

2. Numele registrului genealogic / Herd book Name:

**REGISTRUL GENEALOGIC AL RASEI
BĂLȚATA ROMÂNEASCĂ TIP SIMMENTAL**

3. Nume rasă / Name of breed:

BĂLȚATĂ ROMÂNEASCĂ4. Secțiune registru / Herd book section: **PRINCIPALĂ clasa TINERET**

SIM(98.25%)RED(1.75%)

5. Sexul animalului / Sex: **M**

6. Numărul din registrul genealogic / Herd book No.:

7.2. Număr de identificare / Identification No.: **RO503009619252**

8. Verificarea identității / Identity verification:

7.4. Nume / Name:

nr. test ADN / DNA test no. R-201907820-KT / 17.12.20199. Data și țara nașterii animalului / Date and country of birth: **20.11.2019, România**

10. Numele, adresa și adresa de e-mail a crescătorului / Name and address of breeder:

S.C. ALEX SI IONUT S.R.L, Str. -, LIVADA MICA, Jud. Satu Mare, -

11. Numele, adresa și adresa de e-mail a proprietarului / Name and address of owner:

S.C. ALEX SI IONUT S.R.L., Str. LIVADA MICA, Nr. 46, LIVADA, Jud. Satu Mare, Cod poștal 447183, scalexsiionut@yahoo.com

12.1. Tata / Sire

12.1.1. Bunicul patern / Paternal Grand sire

Număr de identificare / Identification No.: **DE0946673832**Nume / Name: **WOBLER**Rasa / Breed: **BĂLȚATĂ GERMANĂ (FLECKVIEH)**Data nașterii / D.O.B.: **13.09.2011** Cod RO: **54445**Număr registru / Herd book No.: **55720**Secțiune Reg / HB Section: **PRINCIPALĂ**

INDEX ZAR 12.2019 VAG 132 R% 98 VAL 116 R% 99

Număr de identificare / Identification No.: **DE0938662295**Nume / Name: **WATNOX**Rasa / Breed: **BĂLȚATĂ GERMANĂ (FLECKVIEH)**Data nașterii / D.O.B.: **16.02.2005** Cod RO: **52493**Număr registru / Herd book No.: **9447**Secțiune Reg / HB Section: **PRINCIPALĂ**

INDEX ZAR 12.2019 VAG 112 R% 99 VAL 106 R% 99

12.1.2. Bunica paternă / Paternal Granddam

Număr de identificare / Identification No.: **DE0941277398**Nume / Name: **SINDI**Rasa/Breed: **BĂLȚATĂ GERMANĂ (FLECKVIEH)**Data nașterii / D.O.B.: **12.11.2007**Număr registru / Herd book No.: **55719**Secțiune Reg / HB Section: **SUPLIMENTARĂ**

HL	DL	L_Kg	%G	KgG	%P	KgP
02	305	10506	3.73	392	3.64	382

12.2. Mama / Dam

12.2.1. Bunicul matern / Paternal Granddam

Număr de identificare / Identification No.: **DE0945537414**Nume / Name: **F7414**Rasa / Breed: **BĂLȚATĂ GERMANĂ (FLECKVIEH)**Data nașterii / D.O.B.: **27.08.2010**Număr registru / Herd book No.: **66166**Secțiune Reg / HB Section: **PRINCIPALĂ**

HL	DL	L_Kg	%G	KgG	%P	KgP
4	305	8384	3.75	315	3.82	320

Număr de identificare / Identification No.: **DE0938607978**Nume / Name: **RIMBA**Rasa / Breed: **BĂLȚATĂ GERMANĂ (FLECKVIEH)**Data nașterii / D.O.B.: **27.06.2004** Cod RO: **88323**Număr registru / Herd book No.: **88323**Secțiune Reg / HB Section: **PRINCIPALĂ**

INDEX ZAR 12.2019 VAG 102 R% 95 VAL 90 R% 98

12.2.2. Bunica maternă / Maternal Granddam

Număr de identificare / Identification No.: **DE0940745169**Nume / Name: **769**Rasa / Breed: **BĂLȚATĂ GERMANĂ (FLECKVIEH)**Data nașterii / D.O.B.: **01.01.2007**Număr registru / Herd book No.: **99352**Secțiune Reg / HB Section: **SUPLIMENTARĂ**

HL	DL	L_Kg	%G	KgG	%P	KgP
305	10405	4.42	459	3.47	361	

13. Informații suplimentare / Additional information:

13.1. Rezultatele testării performanțelor / Results of performance testing:

13.2. Rezultatele evaluării genetice la data de / Up-to-date results of genetic evaluation carried on:

13.3. Defectele genetice și particularitățile genetice ale animalului / Genetic defects and genetic peculiarities of the animal:

14.1. Data monei / Breeding date:

14.2.1. Număr identificare taur / Bull ID:

Cod ROU:

14.2.2. Nume / Name:

14.2.3. Sistemul de verificare a identității / Identity verification system:

15.1. Întocmit la / Issued at: **Brașov**15.2. Data / Date: **22.01.2020**15.3. Numele și funcția semnatarului: **Președinte ACVBR-SIM DUMITRU MIRCEA**

15.4. Semnătura / Signature:

